FEMTO R

1.180

Poids d'utilisateur autorisé

125 kg

Adapté au transport de personnes

Meyra GmbH
Meyra Ring 2
D-32689 Kalletal

Tel. +49 (0) 5733 922 0
Fax. +49 (0) 5733 922 143
info@meyra.de

DE815455949
www.meyra.de

Fuse R

RENTABILITÉ

- L'approvisionnement durable avec des possibilités d'ajustement aux modifications de fonction réduit les frais ultérieurs
- L'équipement de série complet minimise la nécessité de versions spéciales
- Une usure minimale grâce à des pièces accessoires haut de gamme

BÉNÉFICE THÉRAPEUTIQUE

- La fluidité optimale du roulement et le poids réduit favorisent l'indépendance de l'utilisateur
- Adaptable aux modification de fonctions et aux besoins individuels de l'utilisateur via un réglage précis du dossier, de l'assise et du châssis
- Gamme d'équipement complète pour les utilisateurs sur le long terme

DOMAINE D'UTILISATION

- Pour les soins permanents et de longue durée
- Pour les soins des paraplégiques
- Très bien adapté à de nombreuses maladies, même pour les personnes très atteintes
- Utilisateurs sans fonctions des extrémités inférieures (transfert latéral, entraînement via les mains courantes)

Numéro de version: #1238 - 18.04.2024 / 2025-04-23 14:02:50

● COMMANDE ❍ DEVIS ❍ VERSION SPÉCIALE

Formulaire de commande rempli et envoyé par e-mail à : info@meyragroup.com **Service après-vente:** +49 571 93292 555

Adresse de facturation / Réf. client:

Adresse de livraison:

Numéro d'identification de la taxe sur le chiffre d'affaires

Notes / Remarques:

Quantité commandée:

Prix modèle de base ***2.723,88 €***

Poids d'utilisateur autorisé
125 kg

Adapté au transport de personnes☒

Remarques
Tous les prix s'entendent TVA incluse !
Nos conditions générales de vente s'appliquent, vous pouvez les consulter sur www.meyra.de/AGB
Vous trouverez des informations sur la procédure de mesure sur https://fr.meyra.com/messverfahren

Valable du 01.01.2025 – 31.12.2025.
Sous réserve d'erreurs, de fautes d'impression et de modifications.

Utilisez notre K.I.S.S.S. à l'adresse www.kisss-by-meyra.de pour les commandes et les configurations
Veuillez utiliser le configurateur afin d'éviter les incompatibilités

Lors d'un déplacement en transports publics (p. ex. en train), les dimensions du fauteuil roulant peuvent dépasser les valeurs recommandées par les entreprises de transport. Veuillez vous renseigner au préalable.

ACTIVE

Caractéristiques techniques

Largeurs d'assise en mm	320/340/360/380/400/420/440/460/480/500
Largeur hors tout à partir de	510 - 810
Profondeur d'assise en mm	340/360/380/400/420/440/460/480/500
Hauteur d'assise avant/arrière en mm	450 à 530 / 390 à 500
Hauteur totale en mm	Hauteur d'assise AR + hauteur du dossier
Hauteur de dossier en mm	variable de 250 à 450 +/- 15
Longueur avec repose-pieds en mm	760 - 860 (en fonction de la longueur du cadre, de la taille du vélo)
Poids utilisateur max	125 kg
Poids à vide	à partir de 8,5 kg
*Zul. Gesamtgewicht in kg	140 kg
Poids de transport	à partir de 5,6 kg
Roue motrice	600 mm(24 ") / 635 mm(25 ") / 660 mm(26 ")
Test de freinage selon les normes	7°

☐ Faites votre choix en cochant les cases correspondantes
S Construction spéciale/solution individuelle s.d. - sur demande
Version standard: Si vous n'effectuez pas d'autre sélection, nous livrons en principe la version standard.

00 Forme du châssis (longueur du châssis)

	CODE	DÉSIGNATION	VSH IN MM	GL IN MM	EUR €
❑	351	Cadre court (S)	450 - 490	C.347 = 760, C.346 = 810	0,00
❑	352	Cadre standard (M)	470 - 510	C.347 = 760, C.346 = 810	0,00
❑	353	Cadre long (L)	480 - 530	C.347 = 810, C.346 = 860	0,00

Forme du châssis (angle et rétrécissement)

	CODE	DÉSIGNATION	Angle	EUR €
❑	346	Châssis avant standard	80°	0,00
❑	347	Châssis avant compact	88°	0,00
❑	4950	Retrecissement de chassis 20 mm par coté (20 mm par côté) ⚠ *seulement avec LA 360mm à 500mm*		0,00
❑	4959	Sans rétrécissement du châssis ⚠ *seulement avec LA 320mm à 460mm*		0,00

01 Largeur d'assise

	CODE	DÉSIGNATION	EUR €
❑	32	LA 320 mm	0,00
❑	34	LA 340 mm	0,00
❑	36	LA 360 mm	0,00
❑	38	LA 380 mm	0,00
❑	40	LA 400 mm	0,00
❑	342	LA 420 mm	0,00
❑	344	LA 440 mm	0,00
❑	46	LA 460 mm	0,00
❑	48	LA 480 mm	0,00
❑	350	LA 500 mm	156,88

☐ Faites votre choix en cochant les cases correspondantes
S Construction spéciale/solution individuelle s.d. - sur demande
Version standard: Si vous n'effectuez pas d'autre sélection, nous livrons en principe la version standard.

02 Profondeur d'assise (PA) toile d'assise réglable

	CODE	DÉSIGNATION	LONGUEUR DE CADRE	EUR €
❑	394	PA 340 mm	S/M	0,00
❑	366	PA 360 mm	S/M	0,00
❑	368	PA 380 mm	S/M	0,00
❑	615	PA 400 mm	S/M	0,00
❑	784	PA 420 mm	S/M	0,00
❑	618	PA 440 mm	S/M	0,00
❑	619	PA 460 mm	L	0,00
❑	787	PA 480 mm	L	0,00
❑	792	PA 500 mm	L	0,00

03 Hauteur d'assise avant (HAAv) avec les roues directrices (sans coussin d'assise)

		Hauteur d'assise avant en mm (HAAv)								
Code/Art.	**Roues directrices**	**450**	**460**	**470**	**480**	**490**	**500**	**510**	**520**	**530**
151/908	Ø 100 Caoutchouc plein noir	❑	❑	❑	❑	❑	❑	❑	❑	❑
151/909	Ø 100 Caoutchouc plein gris	❑	❑	❑	❑	❑	❑	❑	❑	❑
325/908	Ø 125 Caoutchouc plein noir		❑	❑	❑	❑	❑	❑	❑	❑
325/909	Ø 125 Caoutchouc plein gris		❑	❑	❑	❑	❑	❑	❑	❑
	*Ø 72 Vollgummi									

☐ Faites votre choix en cochant les cases correspondantes S Construction spéciale/solution individuelle s.d. - sur demande
Version standard: Si vous n'effectuez pas d'autre sélection, nous livrons en principe la version standard.

Hauteur d'assise avant (HAAv) avec les roues directrices en carbone (sans coussin d'assise)

		Hauteur d'assise avant en mm (HAAv)								
Code	**Roues directrices**	**450**	**4560**	**470**	**480**	**490**	**500**	**510**	**520**	**530**
2495	Ø 100 x 30 mm, noir	❑ 231,08	❑ 231,08	❑ 231,08	❑ 231,08	❑ 231,08	❑ 231,08	❑ 231,08	❑ 231,08	❑ 231,08
2496	Ø 125 x 30 mm, noir		❑ 231,08	❑ 231,08	❑ 231,08	❑ 231,08	❑ 231,08	❑ 231,08	❑ 231,08	❑ 231,08

⚠ *Pneu: plein caoutchouc, noir*

ACTIVE

☐ Faites votre choix en cochant les cases correspondantes S Construction spéciale/solution individuelle s.d. - sur demande
Version standard: Si vous n'effectuez pas d'autre sélection, nous livrons en principe la version standard.

Hauteur d'assise avant avec les roues directrices en aluminium (sans coussin d'assise)

		Hauteur d'assise avant en mm (HAAv)								
Code	**Roues directrices**	**450**	**460**	**470**	**480**	**490**	**500**	**510**	**520**	**530**
2483	Ø 100 x 37 mm, Argent	❑ 156,88	❑ 156,88	❑ 156,88	❑ 156,88	❑ 156,88	❑ 156,88	❑ 156,88	❑ 156,88	❑ 156,88
2484	Ø 100 x 37 mm, noir	❑ 156,88	❑ 156,88	❑ 156,88	❑ 156,88	❑ 156,88	❑ 156,88	❑ 156,88	❑ 156,88	❑ 156,88
2485	Ø 100 x 37 mm, blanc	❑ 156,88	❑ 156,88	❑ 156,88	❑ 156,88	❑ 156,88	❑ 156,88	❑ 156,88	❑ 156,88	❑ 156,88
2486	Ø 100 x 37 mm, rouge	❑ 156,88	❑ 156,88	❑ 156,88	❑ 156,88	❑ 156,88	❑ 156,88	❑ 156,88	❑ 156,88	❑ 156,88
2487	Ø 100 x 37 mm, bleu	❑ 156,88	❑ 156,88	❑ 156,88	❑ 156,88	❑ 156,88	❑ 156,88	❑ 156,88	❑ 156,88	❑ 156,88
2488	Ø 100 x 37 mm, orange	❑ 156,88	❑ 156,88	❑ 156,88	❑ 156,88	❑ 156,88	❑ 156,88	❑ 156,88	❑ 156,88	❑ 156,88
2489	Ø 125 x 37 mm, argent		❑ 156,88	❑ 156,88	❑ 156,88	❑ 156,88	❑ 156,88	❑ 156,88	❑ 156,88	❑ 156,88
2490	Ø 125 x 37 mm, noir		❑ 156,88	❑ 156,88	❑ 156,88	❑ 156,88	❑ 156,88	❑ 156,88	❑ 156,88	❑ 156,88
2491	Ø 125 x 37 mm, blanc		❑ 156,88	❑ 156,88	❑ 156,88	❑ 156,88	❑ 156,88	❑ 156,88	❑ 156,88	❑ 156,88
2492	Ø 125 x 37 mm, rouge		❑ 156,88	❑ 156,88	❑ 156,88	❑ 156,88	❑ 156,88	❑ 156,88	❑ 156,88	❑ 156,88
2493	Ø 125 x 37 mm, bleu		❑ 156,88	❑ 156,88	❑ 156,88	❑ 156,88	❑ 156,88	❑ 156,88	❑ 156,88	❑ 156,88
2494	Ø 125 x 37 mm, orange		❑ 156,88	❑ 156,88	❑ 156,88	❑ 156,88	❑ 156,88	❑ 156,88	❑ 156,88	❑ 156,88
2480	Ø 100 x 23 mm noir	❑ 146,28	❑ 146,28	❑ 146,28	❑ 146,28	❑ 146,28	❑ 146,28	❑ 146,28	❑ 146,28	❑ 146,28
2481	Ø 100 x 32 mm argent	❑ 241,68	❑ 241,68	❑ 241,68	❑ 241,68	❑ 241,68	❑ 241,68	❑ 241,68	❑ 241,68	❑ 241,68
2482	Ø 125 x 32 mm argent		❑ 241,68	❑ 241,68	❑ 241,68	❑ 241,68	❑ 241,68	❑ 241,68	❑ 241,68	❑ 241,68

⚠ *Pneu: plein caoutchouc, noir*

☐ Faites votre choix en cochant les cases correspondantes
S Construction spéciale/solution individuelle s.d. - sur demande
Version standard: Si vous n'effectuez pas d'autre sélection, nous livrons en principe la version standard.

04 Roue motrice en combinaison avec la hauteur d'assise

	HAAr (mm)	390	400	410	420	430	440	450	460	470	480	490	500
	A	❑	❑	❑	❑	❑	❑	❑	❑	❑	❑	❑	❑

	CODE	HAAr	DÉSIGNATION	Ø	EUR €
❑	651	A	Roue arrière standard alu (Paire)	24"	0,00
❑	2651	A	Roue arrière standard alu noir (paire)	24"	0,00
❑	848	A	SILVERDESIGN avec rayons radiaux et moyeu à flasque haut, arbre de roue incl. (paire)	24"	27,79
❑	695	A	Roue active renforcé avec rayons radiaux, moyeu à flasque haut, jante double paroi (jante jumbo) en noir ⚠	24"	254,40
❑	695	A	Roue active renforcé avec rayons radiaux, moyeu à flasque haut, jante double paroi (jante jumbo) en noir ⚠ *Recommandé à partir d'un poids d'utilisateur de 100 kg ou en cas de conduite dynamique pas compatible avec CODE 849, 850, 853*	25"	254,40
❑	695	A	Roue active renforcé avec rayons radiaux, moyeu à flasque haut, jante double paroi (jante jumbo) en noir ⚠ *Recommandé à partir d'un poids d'utilisateur de 100 kg ou en cas de conduite dynamique pas compatible avec CODE 849, 850, 853*	26"	254,40
❑	2469	A	Spinergy CLX, roue motrice en carbone, rayons et moyeu noirs	24"	1.322,88
❑	2470	A	Spinergy LX, roue motrice en aluminium, rayons, jante et moyeu noirs	24"	962,48
❑	2471	A	Spinergy LX, roue motrice en aluminium, jante et moyeu noirs, rayons blancs	24"	962,48
❑	2472	A	Spinergy LX, roue motrice en aluminium, jante et moyeu noirs, rayons orange	24"	962,48

⚠ *Hauteur du siège sans coussin de siège*

☐ Faites votre choix en cochant les cases correspondantes (S) Construction spéciale/solution individuelle s.d. - sur demande
Version standard: Si vous n'effectuez pas d'autre sélection, nous livrons en principe la version standard.

Roues motrices en combinaison avec la hauteur d'assise

HAAr (mm)	390	400	410	420	430	440	450	460	470	480	490	500
A	❑	❑	❑	❑	❑	❑	❑	❑	❑	❑	❑	❑

	CODE	HAAr	DÉSIGNATION	Ø	EUR €
❑	2465	A	Six-Star, y compris pneus haute pression 8 bar et main courante en aluminium (paire)	24x1"	767,44
❑	752	A	Roue légère incl. pneus 8 bar, freins pression - main courante alu *uniquement en combinaison avec le carrossage 0° CODE 423* *Recommandé pour un poids d'utilisateur de 90kg max.*	24"	419,76
❑	2473	A	Roue Blacklight en aluminium, uniquement avec pneus Schwalbe Marathon Plus et main courante en aluminium, jante, moyeu et rayons noirs	24x1"	362,52
❑	2466	A	Roue de cross, uniquement avec pneus à gros crampons et mains courantes en acier inoxydable (paire) *Recommandation : Accoudoir CODE 98*	24x1,75"	530,00
❑	2461	A	Roue Day-Lite en aluminium, jante, moyeu et rayons noirs. main courante aluminium noir et pneu MBL Gazelle noir *poids max. de l'utilisateur 100kg*	24x1"	409,16
❑	2468	A	Roue Day-Lite en aluminium, jante, moyeu et rayons noirs, main courante en aluminium noir et pneu MBL Speedlite noir *poids max. de l'utilisateur 100kg*	25x1"	362,52

Hauteur du siège sans coussin de siège

Position horizontale de la roue motrice (réglage du centre de gravité)

	PASSIF					ACTIF			
	1/65	2/75	3/85	4/95	5/105	6/115	7/125	8/135	9/145
Position	❑	❑	❑	❑	❑	❑	❑	❑	❑

Position de l'axe en mm (bord arrière du tube de dossier jusqu'au milieu de l'essieu)
Possibilité d'autres réglages du centre de gravité en combinaison avec la rallonge d'empattement CODE 880

☐ Faites votre choix en cochant les cases correspondantes S Construction spéciale/solution individuelle s.d. - sur demande
Version standard: Si vous n'effectuez pas d'autre sélection, nous livrons en principe la version standard.

05 Options de roue motrice

	CODE	DÉSIGNATION	POSITION (mm)			EUR €
❑	880	Rallonge d'empattement ⚠ *Plage de réglage de -15 mm à 145 mm*	❑ *Pos. 1 (65-145)	❑ *Pos. 2 (25 - 105)	❑ *Pos. 3 (-15 - 65)	474,88
❑	2998	Tube d'essieu supplémentaire ⚠ *seulement e. c. avec Rallonge d'empattement CODE 880*	❑			326,48

Carrossage

	CODE	DÉSIGNATION	EUR €
❑	423	Carrossage des roues 1°	0,00
❑	447	Carrossage des roues 3° (réglable)	47,17
❑	454	Carrossage des roues 6° (réglable)	41,34

06 Mains courantes

	CODE	DÉSIGNATION	Ø	EUR €
❑	493	Mains courantes en inox (paire)	24"/25"/26"	0,00
❑	494	Mains courantes en aluminium (paire) ⚠ *Pas en combination avec la roue active CODE 695*	24"	0,00
❑	445	Mains courantes en titane ⚠ *Seulement en combinaison avec roue active CODE 695 ou roue spinergy CODE 2469,2470,2471,2472*	24"/25"/26"	419,76
❑	168	Mains courantes tetra optigrip	24"	457,75
❑	849	Curve L, aluminium noir anodisé, profil de main courante ergonomique, H 31 mm	24"	424,15
❑	850	Curve L Tetra Grip, revêtement antiglisse, aluminium, adapté our tétraplégiques, profilé de main courante ergonomique, H 31 mm	24"	424,15
❑	853	Gekko, aluminium noir anodisé avec rebord en caoutchouc amovible, profil ergonomique, H 31 mm	24"	612,68

Accessoires pour mains courantes

	CODE	DÉSIGNATION		EUR €
❑	166	Revêtement en silicone lisse, noir ⚠ *Incompatible avec main courante en aluminium CODE 494*	24"	129,33

☐ Faites votre choix en cochant les cases correspondantes S Construction spéciale/solution individuelle s.d. - sur demande

Version standard:	Si vous n'effectuez pas d'autre sélection, nous livrons en principe la version standard.	0,00
		0,00

07 Pneumatiques

	CODE	DÉSIGNATION	Ø			EUR €
❑	496	Pneus à air 8 bar, gris	24x1"			0,00
❑	897	Pneus Schwalbe Marathon Plus Evolution, résistant aux crevaisons	24x1"	25x1"	26x1"	96,46
❑	363	Pneus Schwalbe ONE, sans profil, résistant aux crevaisons	24x1"			137,80
❑	395	Pneus Maxxis VN Master Alpha protect noirs, increvables, 10 bar	24x1"	25x1"	26x1"	50,35

08 Freins

	CODE	DÉSIGNATION	EUR €
❑	305	Frein à pression utilisateur	0,00
❑	2595	Frein à pression "léger" en Aluminium, pivotant	169,60
❑	681	Rallonge frein, rabattable ⚠ *Uniquement en combinaison avec CODE 305*	69,81

09 Hauteur de la toile de dossier (HD)

	Hauteur de sangle dorsale en mm				
	(C-620)	(C-626)	(C-631)	(C-632)	(C-633)
DÉSIGNATION	**250**	**300**	**350**	**400**	**450**
Toile de dossier, bandes Velcro de 60 mm réglables par palier de 15 mm	❑	❑	❑	❑	❑

Options de la toile de dossier

	CODE	DÉSIGNATION	EUR €
❑	2002	Housse de dossier 20 mm plus large	0,00
❑	2003	Housse de dossier 40 mm plus large	0,00
❑	593	Sans revêtement de dossier ⚠ *recommandé lors de l'utilisation des systèmes dossier de positionnement*	0,00

Faites votre choix en cochant les cases correspondantes
S Construction spéciale/solution individuelle s.d. - sur demande
Version standard: Si vous n'effectuez pas d'autre sélection, nous livrons en principe la version standard.

10 Dossier (standard 90° par rapport à l'assise)

De série, rabattable sur l'assise, réglable en angle et verrouillable (angle du dossier : 95° / 90° / 85° / 80° / 75°)

	CODE	DÉSIGNATION	EUR €
❑	410	Dossier avec poignée de poussée longue	0,00
❑	413	Dossier avec poignée de poussée courte	0,00
❑	411	Dossier sans poignée de pousser	0,00
❑	502	Dossier avec poignée de poussée, montée sur le tube du dos, réglable en hauteur en continu jusqu'à 150 mm *Possible à partir de la hauteur de dossier 300 mm*	290,44
❑	141	Poignée de poussé rabattable *Possible à partir de la hauteur de dossier 300 mm*	239,56

Options de dossier

	CODE	DÉSIGNATION	EUR €
❑	2032	Pelotes thoraciques ErgoSeat , petites, la paire *Recommandé pour la hauteur de dossier 300 - 400 mm*	329,18

Type de toile de dossier

	CODE	DÉSIGNATION	EUR €
❑	235	Textile noir	0,00
❑	292	Tissu, respirant, noir	86,82

11 Ride Design : dossier

Veuillez indiquer le CODE de la fiche de commande RIDE :

☐ Faites votre choix en cochant les cases correspondantes S Construction spéciale/solution individuelle s.d. - sur demande
Version standard: Si vous n'effectuez pas d'autre sélection, nous livrons en principe la version standard.

12 Coussins

	CODE	DÉSIGNATION	EUR €
❑	560	Coussin 30 mm / LPPR: 9310386 LPPR € : 34.90	113,36
❑	561	Coussin 60 mm LPPR: 9310386 LPPR € : 34.90	113,36
❑	7199	Netti Contour Respiratoire 3D Référence / LPPR: 9310386 LPPR € : 34.90	190,80
❑	562	Bande velcro sur la toile d'assise	0,00

13 Assise Ride Design

Veuillez indiquer le CODE de la fiche de commande RIDE :

☐ **Faites votre choix en cochant les cases correspondantes** (S) **Construction spéciale/solution individuelle s.d. - sur demande**
Version standard: Si vous n'effectuez pas d'autre sélection, nous livrons en principe la version standard.

14 Protège-vêtements et accoudoirs

1 = fixe 2 = pivotant 3 = amovible 4 = verrouillable 5 = accoudoir réglable en hauteur 6 = avec recouvrement de roue

	CODE	DÉSIGNATION	FONCTIONS	EUR €
❑	748	Accoudoirs réglables en hauteur (fixe) avec Protège-vêtement en aluminium noir avec protection contre le froid	1,5	360,88
❑	304	Garde boue en Carbone ⚠ *Sans garde-boue*	3,6	207,76
❑	101	Protège-vêtement avec garde-boue en plastique 41mm	3,6	0,00
❑	783	Protège-vêtement avec garde-boue en carbone 35 mm	3,6	413,11

15 Repose-jambes et repose-pieds

LSJ (mm)	250	260	270	280	290	300	310	320	330	340	350	360	370	380	390	400	410	420	430	440	450	460	470	480	490	500	510
A										❑	❑	❑	❑	❑	❑	❑	❑	❑	❑	❑	❑	❑	❑	❑	❑	❑	❑
B	❑	❑	❑	❑	❑	❑	❑	❑	❑	❑	❑	❑	❑	❑	❑	❑	❑										

	CODE	LSJ (mm)	DÉSIGNATION	EUR €
❑	311	A	Tube repose pied en aluminium réglable en hauteur noir mat , sans palette ⚠ *pas e.C. avec LA 480 et 500 mm*	0,00
❑	312	A	Palette monobloc réglable en hauteur-/profondeur et en angle	0,00
❑	3532	B	Palette monobloc monté en hauteur, repose-pieds réglable en hauteur et en angle ⚠ *longueur de la jambe 250 - 410mm*	332,84

⚠ **Die Differenz zwischen Sitzhöhe vorne und der Unterschenkellänge muss min. 50mm betragen*
Die Unterschenkellänge kann je nach Antriebsradgröße, Rahmenform und vorderer Sitzhöhe variieren.
Hinweise in Serviceanleitung und Konfigurationstabelle beachten.

❑	359		Sangle pour mollet	0,00

ACTIVE

Faites votre choix en cochant les cases correspondantes
S Construction spéciale/solution individuelle s.d. - sur demande
Version standard: Si vous n'effectuez pas d'autre sélection, nous livrons en principe la version standard.

16 Couleurs du châssis et accents

	CODE	DÉSIGNATION	EUR €
❑	130	Gris titan	0,00
❑	206	Noir mat	0,00
❑	224	Bleu métallique	0,00
❑	227	Rouge métallique	0,00
❑	4044	Rouge métallique mat	0,00
❑	4049	Vert-Olive mat	0,00
❑	4050	Bleu ciel	0,00
❑	4051	Craie	0,00
❑	4922	Vert métallique	0,00
❑	4919	Silverline	0,00

☐ Faites votre choix en cochant les cases correspondantes
S Construction spéciale/solution individuelle s.d. - sur demande
Version standard: Si vous n'effectuez pas d'autre sélection, nous livrons en principe la version standard.

17 Options

Flasques

	CODE	DÉSIGNATION	EUR €
❑	489	Transparent ⚠ *Incompatible avec roue Spinergy CODE 2469, 2470, 2471, 2472*	205,64

Anti-bascules

	CODE	DÉSIGNATION	EUR €
❑	728	Anti-bascule escamotable, 1 paire, (recommandé) ⚠ *Pas en combinaison avec le tube basculeur CODE 309*	407,79
❑	729	Anti-bascule escamotable monté à gauche ⚠ *Pas en combinaison avec le tube basculeur CODE 309/4930*	203,89
❑	730	Anti-bascule escamotable monté à droite ⚠ *Pas en combinaison avec le tube basculeur CODE 309/4931*	203,89

Tubes basculeur

	CODE	DÉSIGNATION	EUR €
❑	309	Tube basculeur (1 paire) ⚠ *Pas en combinaison avec l'anti-bascule CODE 728, CODE729 ou CODE 730*	65,77
❑	4930	1 tube basculeur, montée à gauche ⚠ *Pas en combinaison avec l'anti-bascule CODE 728 ou CODE 729*	73,14
❑	4931	1 tube basculeur, montée à droite ⚠ *Pas en combinaison avec l'anti-bascule CODE 728 ou CODE 730*	73,14

Autres Options

	CODE	DÉSIGNATION	EUR €
❑	833	Ceinture de sécurité	27,79
❑	970	Porte-canne ⚠ *Seulement en combinaison avec l'anti-bascule CODE 309/4390/4391*	48,76
❑	819	Éclairage passif ⚠ *pas en combinaison avec. CODE 752, 2473, 2461 et 2468*	27,03

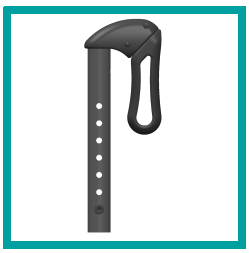

10 Code 141

10 Code 410

08 Code 652

08 Code 681

17 Code 729

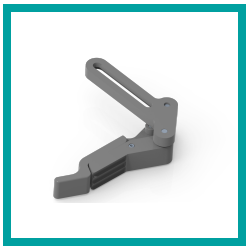

08 Code 2595