# NANO C

*1.158*

***Poids d'utilisateur autorisé***

*100 kg*

Meyra GmbH
Meyra Ring 2
D-32689 Kalletal

Tel. +49 (0) 5733 922 0
Fax. +49 (0) 5733 922 143
info@meyra.de

DE815455949
www.meyra.de

Châssis monocoque

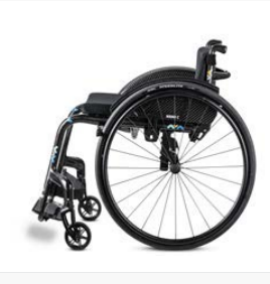

Un concept de châssis esthétique

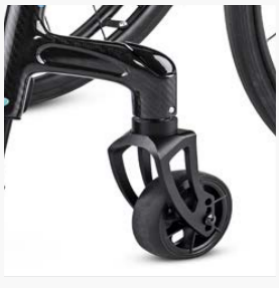

Raccordement des roues directrices

Dossier pliable de série

# *Pure Design in Carbon*

### *RENTABILITÉ*

- L'approvisionnement durable avec des possibilités d'ajustement aux modifications de fonction réduit les frais ultérieurs
- L'équipement de série complet minimise la nécessité de versions spéciales
- Une usure minimale grâce à des pièces accessoires haut de gamme

### *BÉNÉFICE THÉRAPEUTIQUE*

- La fluidité optimale du roulement et le poids réduit favorisent l'indépendance de l'utilisateur
- Adaptable aux modification de fonctions et aux besoins individuels de l'utilisateur via un réglage précis du dossier, de l'assise et du châssis
- Gamme d'équipement complète pour les utilisateurs sur le long terme

### *DOMAINE D'UTILISATION*

- Pour les soins permanents et de longue durée
- Pour les soins des paraplégiques
- Très bien adapté à de nombreuses maladies, même pour les personnes très atteintes
- Utilisateurs sans fonctions des extrémités inférieures (transfert latéral, entraînement via les mains courantes)
- Très bonnes propriétés de chargement

Numéro de version: #1231 - 11.04.2024

● COMMANDE ❍ DEVIS ❍ VERSION SPÉCIALE

**Veuillez faxer le formulaire de commande rempli à:** 05733 922 9311 **Service après-vente:** 05733 922 311

Adresse de facturation / Réf. client:

Adresse de livraison:

Numéro d'identification de la taxe sur le chiffre d'affaires

Notes / Remarques:

Quantité commandée:

***Prix modèle de base*** ***4.592,42 €***

***Poids d'utilisateur autorisé***
100 kg

***Remarques***
Nos conditions générales de vente s'appliquent, vous pouvez les consulter sur www.meyra.de/AGB
Vous trouverez des informations sur la procédure de mesure sur https://fr.meyra.com/messverfahren

Valable du 01.01.2024 – 31.12.2024.
Sous réserve d'erreurs, de fautes d'impression et de modifications.

Utilisez notre K.I.S.S.S. à l'adresse www.kisss-by-meyra.de pour les commandes et les configurations
Veuillez utiliser le configurateur afin d'éviter les incompatibilités

Lors de l'utilisation de vérin à gaz, le poids autorisé ne doit pas être dépassé.

ACTIVE

### Caractéristiques techniques

| | |
|---|---|
| Largeurs d'assise en mm | 380 / 400 / 420 / 440 |
| Largeur en mm | 540 / 560 / 580 / 600 |
| Profondeur d'assise en mm | 380 / 400 / 420 / 440 / 460 |
| Hauteur d'assise avant/arrière en mm | 450 à 530 / 360 à 510 |
| Hauteur totale en mm | Hauteur d'assise AR + hauteur du dossier |
| Hauteur de dossier en mm | variable de 250 à 400 +/- 15 |
| Longueur avec repose-pieds en mm | 800 - 982 (en fonction de la longueur du cadre, de la taille des roues et de la position de l'axe) |
| Poids utilisateur max | 100 kg |
| Poids à vide | 7,5 kg |
| Poids total aut. | 110 kg |
| Poids de transport | 5 kg |
| Roue motrice | 600 (24") / 635 (25") / 660 (26") |
| Test de freinage selon les normes | 7° |

☐ Faites votre choix en cochant les cases correspondantes
S Construction spéciale/solution individuelle s.d. - sur demande
Version standard: Si vous n'effectuez pas d'autre sélection, nous livrons en principe la version standard.

## 01 Largeur d'assise / Profondeur d'assise

| | Profondeur d'assise | | | | |
|---|---|---|---|---|---|
| | (C-368) | (C-615) | (C-784) | (C-618) | (C-619) |
| **Largeur/profondeur d'assise** | **PA 380 mm** | **PA 400 mm** | **PA 420 mm** | **PA 440 mm** | **PA 460 mm** |
| PA 380 mm (C38) | ❑ | ❑ | ❑ | ❑ | ❑ |
| PA 400 mm (C40) | ❑ | ❑ | ❑ | ❑ | ❑ |
| PA 420 mm (C342) | ❑ | ❑ | ❑ | ❑ | ❑ |
| PA 440 mm (C344) | ❑ | ❑ | ❑ | ❑ | ❑ |

⚠ *Pochette en dessous de l'assise incluse.*

## 02 Forme du châssis

| | CODE | DÉSIGNATION | Angle | EUR € |
|---|---|---|---|---|
| ❑ | 346 | Châssis avant standard | 80° | 0,00 |

### Forme du châssis (angle de châssis et rétrécissement de châssis)

| | CODE | DÉSIGNATION | EUR € |
|---|---|---|---|
| ❑ | 4950 | Retrecissement de chassis 20 mm par coté (20 mm par côté) | 440,96 |
| ❑ | 903 | Fourche directrice renforcé<br>⚠ *Recommandé en cas d'utilisation d'entraînements supplémentaires et de poids élevés des utilisateurs* | 55,12 |

ACTIVE

☐ Faites votre choix en cochant les cases correspondantes
S Construction spéciale/solution individuelle s.d. - sur demande
Version standard: Si vous n'effectuez pas d'autre sélection, nous livrons en principe la version standard.

## 03 Hauteur d'assise avant (HAAv) avec la roue directrice (sans coussin)

Veuillez sélectionner la hauteur d'assise souhaitée en choisissant une combinaison possible de hauteur d'assise et de taille de roue. La différence de hauteur d'assise maximale autorisée entre les hauteurs avant et arrière est de 100 mm!

Recommandation : roues directrices en caoutchouc plein pour poids d'utilisateur supérieurs

| | | Hauteur d'assise avant en mm (HAAv) | | | | | | | | |
|---|---|---|---|---|---|---|---|---|---|---|
| **Code/Art.** | **Roue directrice** | **450** | **460** | **470** | **480** | **490** | **500** | **510** | **520** | **530** |
| 151/908 | Ø 100 Caoutchouc plein noir | ❑ | ❑ | ❑ | ❑ | ❑ | ❑ | ❑ | | |
| 151/909 | Ø 100 Caoutchouc plein gris | ❑ | ❑ | ❑ | ❑ | ❑ | ❑ | ❑ | | |
| 325/908 | Ø 125 Caoutchouc plein noir | | ❑ | ❑ | ❑ | ❑ | ❑ | ❑ | ❑ | |
| 325/909 | Ø 125 Caoutchouc plein gris | | ❑ | ❑ | ❑ | ❑ | ❑ | ❑ | ❑ | |
| 327/908 | Ø 142 Caoutchouc souple noir | | | ❑ | ❑ | ❑ | ❑ | ❑ | ❑ | ❑ |
| 327/909 | Ø 142 Caoutchouc souple gris | | | ❑ | ❑ | ❑ | ❑ | ❑ | ❑ | ❑ |

## Hauteur d'assise avant (HAAv) avec roues directrices en aluminium (sans coussin d'assise)

| | | Hauteur d'assise avant en mm (HAAv) | | | | | | | | |
|---|---|---|---|---|---|---|---|---|---|---|
| **Code/Art.** | **Roue directrice** | **450** | **460** | **470** | **480** | **490** | **500** | **510** | **520** | **530** |
| 2480 | Ø 100 x 23 mm noir | ❑ 146,28 | ❑ 146,28 | ❑ 146,28 | ❑ 146,28 | ❑ 146,28 | ❑ 146,28 | ❑ 146,28 | | |
| 2481 | Ø 100 x 32 Roue aluminium argent | ❑ 241,68 | ❑ 241,68 | ❑ 241,68 | ❑ 241,68 | ❑ 241,68 | ❑ 241,68 | ❑ 241,68 | | |
| 2482 | Ø 125 x 32 Roue aluminium argent | | ❑ 241,68 | ❑ 241,68 | ❑ 241,68 | ❑ 241,68 | ❑ 241,68 | ❑ 241,68 | ❑ 241,68 | |

⚠ *Pneu: CODE 2480 caoutchouc plein, transparent/couleur - CODE 2481/2482 caoutchouc plein noir*

## Hauteur d'assise avant (HAAv) avec les roues directrices en carbone (sans coussin d'assise)

| | | Hauteur d'assise avant en mm (HAAv) | | | | | | | | |
|---|---|---|---|---|---|---|---|---|---|---|
| **Code** | **Roue directrice** | **450** | **4560** | **470** | **480** | **490** | **500** | **510** | **520** | **530** |
| 2495 | Ø 100 x 30 mm, noir | ❑ 231,08 | ❑ 231,08 | ❑ 231,08 | ❑ 231,08 | ❑ 231,08 | ❑ 231,08 | ❑ 231,08 | | |
| 2496 | Ø 125 x 30 mm, noir | | ❑ 231,08 | ❑ 231,08 | ❑ 231,08 | ❑ 231,08 | ❑ 231,08 | ❑ 231,08 | ❑ 231,08 | |

⚠ *Pneu: plein caoutchouc, noir*

☐ Faites votre choix en cochant les cases correspondantes
S Construction spéciale/solution individuelle s.d. - sur demande
Version standard: Si vous n'effectuez pas d'autre sélection, nous livrons en principe la version standard.

## Hauteur d'assise avant avec les roues directrices en aluminium (sans coussin d'assise)

| | | Hauteur d'assise avant en mm (HAAv) | | | | | | | | |
|---|---|---|---|---|---|---|---|---|---|---|
| **Code** | **Roue directrice** | **450** | **460** | **470** | **480** | **490** | **500** | **510** | **520** | **530** |
| 2483 | Ø 100 x 37 mm, Argent | ❑ 156,88 | ❑ 156,88 | ❑ 156,88 | ❑ 156,88 | ❑ 156,88 | ❑ 156,88 | ❑ 156,88 | | |
| 2484 | Ø 100 x 37 mm, noir | ❑ 156,88 | ❑ 156,88 | ❑ 156,88 | ❑ 156,88 | ❑ 156,88 | ❑ 156,88 | ❑ 156,88 | | |
| 2485 | Ø 100 x 37 mm, blanc | ❑ 156,88 | ❑ 156,88 | ❑ 156,88 | ❑ 156,88 | ❑ 156,88 | ❑ 156,88 | ❑ 156,88 | | |
| 2486 | Ø 100 x 37 mm, rouge | ❑ 156,88 | ❑ 156,88 | ❑ 156,88 | ❑ 156,88 | ❑ 156,88 | ❑ 156,88 | ❑ 156,88 | | |
| 2487 | Ø 100 x 37 mm, bleu | ❑ 156,88 | ❑ 156,88 | ❑ 156,88 | ❑ 156,88 | ❑ 156,88 | ❑ 156,88 | ❑ 156,88 | | |
| 2488 | Ø 100 x 37 mm, orange | ❑ 156,88 | ❑ 156,88 | ❑ 156,88 | ❑ 156,88 | ❑ 156,88 | ❑ 156,88 | ❑ 156,88 | | |
| 2489 | Ø 125 x 37 mm, argent | | ❑ 156,88 | ❑ 156,88 | ❑ 156,88 | ❑ 156,88 | ❑ 156,88 | ❑ 156,88 | ❑ 156,88 | |
| 2490 | Ø 125 x 37 mm, noir | | ❑ 156,88 | ❑ 156,88 | ❑ 156,88 | ❑ 156,88 | ❑ 156,88 | ❑ 156,88 | ❑ 156,88 | |
| 2491 | Ø 125 x 37 mm, blanc | | ❑ 156,88 | ❑ 156,88 | ❑ 156,88 | ❑ 156,88 | ❑ 156,88 | ❑ 156,88 | ❑ 156,88 | |
| 2492 | Ø 125 x 37 mm, rouge | | ❑ 156,88 | ❑ 156,88 | ❑ 156,88 | ❑ 156,88 | ❑ 156,88 | ❑ 156,88 | ❑ 156,88 | |
| 2493 | Ø 125 x 37 mm, bleu | | ❑ 156,88 | ❑ 156,88 | ❑ 156,88 | ❑ 156,88 | ❑ 156,88 | ❑ 156,88 | ❑ 156,88 | |
| 2494 | Ø 125 x 37 mm, orange | | ❑ 156,88 | ❑ 156,88 | ❑ 156,88 | ❑ 156,88 | ❑ 156,88 | ❑ 156,88 | ❑ 156,88 | |

⚠ *Pneu: plein caoutchouc, noir*

☐ **Faites votre choix en cochant les cases correspondantes** (S) **Construction spéciale/solution individuelle s.d. - sur demande**

**Version standard:** Si vous n'effectuez pas d'autre sélection, nous livrons en principe la version standard.

## 04 *Roues motrices en combinaison avec la hauteur d'assise*

| HAAr (mm) | 360 | 370 | 380 | 390 | 400 | 410 | 420 | 430 | 440 | 450 | 460 | 470 | 480 | 490 | 500 | 510 |
|---|---|---|---|---|---|---|---|---|---|---|---|---|---|---|---|---|
| A | ❑ | ❑ | ❑ | ❑ | ❑ | ❑ | ❑ | ❑ | ❑ | ❑ | ❑ | ❑ | ❑ | | | |
| B | | | ❑ | ❑ | ❑ | ❑ | ❑ | ❑ | ❑ | ❑ | ❑ | ❑ | ❑ | ❑ | ❑ | |
| C | | | | | ❑ | ❑ | ❑ | ❑ | ❑ | ❑ | ❑ | ❑ | ❑ | ❑ | ❑ | ❑ |

| | CODE | HAAr | DÉSIGNATION | Ø | EUR € |
|---|---|---|---|---|---|
| ❑ | 651 | A | Roue arrière standard alu (Paire) | 24" | 0,00 |
| ❑ | 2651 | A | Roue arrière standard alu noir (paire) | 24" | 0,00 |
| ❑ | 848 | A | SILVERDESIGN avec rayons radiaux et moyeu à flasque haut, arbre de roue incl. (paire) | 24" | 129,51 |
| ❑ | 695 | A | Roue active avec rayons radiaux, moyeu à flasque haut, jante double paroi (jante jumbo) en noir<br>⚠ | 24" | 239,56 |
| ❑ | 695 | B | Roue active avec rayons radiaux, moyeu à flasque haut, jante double paroi (jante jumbo) en noir<br>⚠ *Recommandé à partir d'un poids d'utilisateur de 100 kg ou en cas de conduite dynamique pas compatible avec CODE 849, 850, 853* | 25" | 239,56 |
| ❑ | 695 | C | Roue active avec rayons radiaux, moyeu à flasque haut, jante double paroi (jante jumbo) en noir<br>⚠ *Recommandé à partir d'un poids d'utilisateur de 100 kg ou en cas de conduite dynamique pas compatible avec CODE 849, 850, 853* | 26" | 239,56 |
| ❑ | 2469 | A | Spinergy CLX, roue motrice en carbone, rayons et moyeu noirs<br>⚠ **nicht i.V.m. PU-Bereifung CODE 474* | 24" | 1.322,88 |
| ❑ | 2470 | A | Spinergy LX, roue motrice en aluminium, rayons, jante et moyeu noirs<br>⚠ **nicht i.V.m. PU-Bereifung CODE 474* | 24" | 962,48 |
| ❑ | 2471 | A | Spinergy LX, roue motrice en aluminium, jante et moyeu noirs, rayons blancs<br>⚠ **nicht i.V.m. PU-Bereifung CODE 474* | 24" | 962,48 |
| ❑ | 2472 | A | Spinergy LX, roue motrice en aluminium, jante et moyeu noirs, rayons orange<br>⚠ **nicht i.V.m. PU-Bereifung CODE 474* | 24" | 962,48 |

⚠ *Hauteur du siège sans coussin de siège*

☐ Faites votre choix en cochant les cases correspondantes
S Construction spéciale/solution individuelle s.d. - sur demande
Version standard: Si vous n'effectuez pas d'autre sélection, nous livrons en principe la version standard.

## Roues motrices en combinaison avec la hauteur d'assise

| HAAr (mm) | 360 | 370 | 380 | 390 | 400 | 410 | 420 | 430 | 440 | 450 | 460 | 470 | 480 | 490 | 500 |
|---|---|---|---|---|---|---|---|---|---|---|---|---|---|---|---|
| A | ❑ | ❑ | ❑ | ❑ | ❑ | ❑ | ❑ | ❑ | ❑ | ❑ | ❑ | ❑ | ❑ | | |
| B | | | ❑ | ❑ | ❑ | ❑ | ❑ | ❑ | ❑ | ❑ | ❑ | ❑ | ❑ | ❑ | ❑ |

| | CODE | HAAr | DÉSIGNATION | Ø | EUR € |
|---|---|---|---|---|---|
| ❑ | 2465 | A | Six-Star, y compris pneus haute pression 8 bar et mains courantes en aluminium (paire) | 24x1" | 767,44 |
| ❑ | 752 | A | Roue légère incl. pneus 8 bar, freins pression - mains courantes alu | 24" | 398,56 |
| ❑ | 2473 | A | Roue Blacklight en aluminium, uniquement avec pneus Schwalbe Marathon Plus et mains courantes en aluminium, jante, moyeu et rayons noirs | 24x1" | 362,52 |
| ❑ | 2466 | A | Roue de cross, uniquement avec pneus à gros crampons et mains courantes en acier inoxydable (paire)<br>⚠ *Recommandation : Accoudoir CODE 98* | 24x1,75" | 530,00 |
| ❑ | 2461 | A | Roue Day-Lite en aluminium, jante, moyeu et rayons noirs. mains courantes aluminium noir et pneu MBL Gazelle noir<br>⚠ *poids max. de l'utilisateur 100kg* | 24x1" | 409,16 |
| ❑ | 2468 | B | Roue Day-Lite en aluminium, jante, moyeu et rayons noirs, mains courantes en aluminium noir et pneu MBL Speedlite noir<br>⚠ *poids max. de l'utilisateur 100kg* | 25x1" | 362,52 |

⚠ *Hauteur du siège sans coussin de siège*

## Position horizontale de la roue motrice (réglage du centre de gravité)

| | PASSIF | | | ACTIF | | | | | ACTIF | |
|---|---|---|---|---|---|---|---|---|---|---|
| | 1/45 | 2/55 | 3/65 | 4/75 | 5/85 | 6/95 | 7/105 | 8/125 | 9/135 | 10/145 |
| Position | ❑ | ❑ | ❑ | ❑ | ❑ | ❑ | ❑ | ❑ | ❑ | ❑ |

## 05 Options de roue motrice

| | CODE | DÉSIGNATION | EUR € |
|---|---|---|---|
| ❑ | 865 | Performance Vario bloc<br>⚠ *pas en combinaison avec CODE 61 24 pouces et HAA 480mm*<br>*pas en combinaison avec CODE 62 25 pouces et HAA 500mm*<br>*pas en combinaison avec CODE 68 26 pouces et HAA 510mm* | 195,04 |

Faites votre choix en cochant les cases correspondantes
S Construction spéciale/solution individuelle s.d. - sur demande
Version standard: Si vous n'effectuez pas d'autre sélection, nous livrons en principe la version standard.

## Carrossage

| | CODE | DÉSIGNATION | EUR € |
|---|---|---|---|
| ❑ | 423 | Carrossage 0° | 0,00 |
| ❑ | 447 | Carrossage des roues 3° (réglable) | 47,17 |

## 06 Mains courantes

| | CODE | DÉSIGNATION | Ø | EUR € |
|---|---|---|---|---|
| ❑ | 493 | Mains courantes en inox (paire) | 24"/25"/26" | 0,00 |
| ❑ | 494 | Mains courantes en aluminium (paire)<br>*Pas en combination avec la roue active CODE 695* | 24" | 0,00 |
| ❑ | 445 | Mains courantes en titane<br>*Uniquement en combinaison avec la roue active CODE 695 ou la roue Spinergy CODE 2469, 2470, 2471, 2472* | 24"/25"/26" | 419,76 |
| ❑ | 168 | Mains courantes tetra optigrip | 24" | 445,16 |
| ❑ | 849 | Curve L, aluminium noir anodisé, profil de main courante ergonomique, H 31 mm | 24" | 412,48 |
| ❑ | 850 | Curve L Tetra Grip, revêtement antiglisse, aluminium, adapté our tétraplégiques, profilé de main courante ergonomique, H 31 mm | 24" | 412,48 |
| ❑ | 853 | Gekko, aluminium noir anodisé avec rebord en caoutchouc amovible, profil ergonomique, H 31 mm | 24" | 612,68 |

## Options de mains courantes

| | CODE | DÉSIGNATION | | EUR € |
|---|---|---|---|---|
| ❑ | 166 | Revêtement en silicone lisse, noir<br>*Incompatible avec main courante en aluminium CODE 494* | 24" | 125,77 |
| ❑ | 692 | Ecartement mains courantes etroit | 24" | 0,00 |
| ❑ | 693 | Ecartement mains courante large | 24" | 0,00 |

☐ Faites votre choix en cochant les cases correspondantes
S Construction spéciale/solution individuelle s.d. - sur demande
Version standard: Si vous n'effectuez pas d'autre sélection, nous livrons en principe la version standard.

## 07 Pneumatiques

| | CODE | DÉSIGNATION | Ø | | | EUR € |
|---|---|---|---|---|---|---|
| ❑ | 496 | Pneus à air ( pneus pleins) 8 bar | 24x1" | | | 0,00 |
| ❑ | 897 | Pneus Schwalbe Marathon Plus Evolution, résistant aux crevaisons | 24x1" | 25x1" | 26x1" | 96,46 |
| ❑ | 363 | Pneus Schwalbe ONE, sans profil, résistant aux crevaisons | 24x1" | | | 137,80 |
| ❑ | 395 | Pneus Maxxis VN Master Alpha protect noirs, increvables, 10 bar | 24x1" | 25x1" | 26x1" | 50,35 |
| ❑ | 474 | Pneus PU, increvables noirs | 24x1" | | | 0,00 |

## 08 Freins

| | CODE | DÉSIGNATION | EUR € |
|---|---|---|---|
| ❑ | 305 | Frein à pression utilisateur | 0,00 |
| ❑ | 2595 | Frein à pression "léger" en Aluminium, pivotant | 161,12 |
| ❑ | 652 | Frein de compression, fléchissement latéral | 0,00 |
| ❑ | 681 | Rallonge frein, rabattable<br>⚠ *seulement en combination avec le frein à pression CODE 305* | 110,24 |

## 09 Hauteur de la toile de dossier (HD)

| | Hauteur de sangle dorsale en mm | | | | |
|---|---|---|---|---|---|
| | (C-620) | (C-626) | (C-631) | (C-632) | |
| **DÉSIGNATION** | **250** | **300** | **350** | **400** | **450** |
| hauteur de dossier ajustable réglable +/- 15 mm | ❑ | ❑ | ❑ | ❑ | |

⚠ **Bei CODE 502 nachträgliche Höhenanpassung nicht möglich⊠⊠Weitere Rückenhöhen auf anfrage*

### Options de la toile de dossier

| | CODE | DÉSIGNATION | EUR € |
|---|---|---|---|
| ❑ | 2002 | Housse de dossier 20 mm plus large<br>⚠ *seulement en combinaison avec CODE 287 textile noir ou 292 maille, respirant, noir* | 0,00 |
| ❑ | 2003 | Housse de dossier 40 mm plus large<br>⚠ *seulement en combinaison avec CODE 287 textile noir ou 292 maille, respirant, noir* | 0,00 |
| ❑ | 593 | Sans revêtement de dossier<br>⚠ *recommandé lors de l'utilisation des systèmes dossier de positionnement* | 0,00 |

Faites votre choix en cochant les cases correspondantes
S Construction spéciale/solution individuelle s.d. - sur demande
Version standard: Si vous n'effectuez pas d'autre sélection, nous livrons en principe la version standard.

## 10 Dossiers

| | CODE | DÉSIGNATION | EUR € |
|---|---|---|---|
| ❑ | 410 | Dossier avec poignée de manœuvre courte, 50 mm réglable en hauteur | 0,00 |
| ❑ | 411 | Dossier sans poignée de pousser<br>*poignées de positionnement en carbone incluses* | 0,00 |
| ❑ | 502 | Dossier avec poignée de poussée, montée sur le tube du dos, réglable en hauteur en continu jusqu'à 150 mm | 290,44 |
| ❑ | 141 | Poignée de poussé rabattable | 226,84 |
| ❑ | 2310 | Dossier élargit vers l'extérieur 15 mm par côte | 334,96 |
| ❑ | 2311 | Dossier élargit vers l'extérieur 25 mm par côte | 334,96 |
| ❑ | 2312 | Retractation du dossier 15 mm par côté | 334,96 |
| ❑ | 2313 | Retractation du dossier 25 mm par côté | 334,96 |

### Options de dossier

| | CODE | DÉSIGNATION | EUR € |
|---|---|---|---|
| ❑ | 2032 | Pelotes thoraciques ErgoSeat , petites, la paire<br>*Recommandé pour la hauteur de dossier 300 - 400 mm* | 320,12 |

### Type de toile de dossier

| | CODE | DÉSIGNATION | EUR € |
|---|---|---|---|
| ❑ | 235 | Noir Trevira | 0,00 |
| ❑ | 292 | Tissu, respirant, noir | 84,44 |

## 11 Ride Design : dossier

Veuillez indiquer le CODE de la fiche de commande RIDE :

☐ Faites votre choix en cochant les cases correspondantes
S Construction spéciale/solution individuelle s.d. - sur demande
Version standard: Si vous n'effectuez pas d'autre sélection, nous livrons en principe la version standard.

## 12 Coussins

| | CODE | DÉSIGNATION | EUR € |
|---|---|---|---|
| ❑ | 560 | Coussin 30 mm / LPPR: 9310386 LPPR € : 34.90 | 110,24 |
| ❑ | 561 | Coussin 60 mm LPPR: 9310386 LPPR € : 34.90 | 110,24 |
| ❑ | 7199 | Netti Contour Respiratoire 3D Référence / LPPR: 9310386 LPPR € : 34.90 | 440,96 |
| ❑ | 562 | Bande velcro sur la toile d'assise | 0,00 |

## 13 Assise Ride Design

Veuillez indiquer le CODE de la fiche de commande RIDE :

## 14 Protège-vêtements et accoudoirs

*1 = fest verschraubt 2 = hochschwenkbar 3 = abnehmbar 4 = verriegelbar 5 = Armlehne höhenverstellbar 6 = mit Radüberdeckung

| | CODE | DÉSIGNATION | FONCTIONS | EUR € |
|---|---|---|---|---|
| ❑ | 100 | Garde boue en aluminium vissé<br>⚠ *incl. garde-boue 35mm* | 1,6 | 326,48 |
| ❑ | 783 | Garde boue en Carbone<br>⚠ *incl. garde-boue 35mm* | 1,6 | 0,00 |

## Options

| | CODE | DÉSIGNATION | EUR € |
|---|---|---|---|
| ❑ | 11 | Fixation de garde boue démontable<br>⚠ *seulement en combinaison avec CODE 100 ou 783* | 0,00 |
| ❑ | 2903 | Support de garde boue renforcé en aluminium, noir<br>⚠ *pas en combinaison avec. Fixation de garde boue démontable CODE 11* | 156,88 |

☐ Faites votre choix en cochant les cases correspondantes
S Construction spéciale/solution individuelle s.d. - sur demande
Version standard: Si vous n'effectuez pas d'autre sélection, nous livrons en principe la version standard.

## 15 Repose-jambes et repose-pieds

| LSJ (mm) | 310 | 320 | 330 | 340 | 350 | 360 | 370 | 380 | 390 | 400 | 410 | 420 | 430 | 440 | 450 | 460 | 470 | 480 |
|---|---|---|---|---|---|---|---|---|---|---|---|---|---|---|---|---|---|---|
| A | | | | | | ❑ | ❑ | ❑ | ❑ | ❑ | ❑ | ❑ | ❑ | ❑ | ❑ | ❑ | ❑ | ❑ |
| B | ❑ | ❑ | ❑ | ❑ | ❑ | ❑ | ❑ | ❑ | ❑ | ❑ | ❑ | ❑ | ❑ | ❑ | ❑ | ❑ | ❑ | ❑ |

| | CODE | LSJ (mm) | DÉSIGNATION | EUR € |
|---|---|---|---|---|
| ❑ | 99 | B | Palette en carbone, réglable en hauteur, en profondeur et en angle | 0,00 |
| ❑ | 311 | A | Tube repose pied en aluminium réglable en hauteur noir mat , sans palette | 218,36 |
| ❑ | 312 | B | Palette monobloc réglable en hauteur-/profondeur et en angle | 419,76 |
| ❑ | 4312 | A | Palette à LED avec feux de route et arrière en profilé d'aluminium robuste de la même couleur que le cadre Réglable en continu en hauteur, en profondeur et en angle avec module Bluetooth<br>⚠ *à partir de LA 400mm* | 506,68 |
| ❑ | 4313 | A | Palette à LED, y compris feux de conduite et feux arrière, en profilé d'aluminium stable de la même couleur que le cadre, réglables en continu en hauteur, en profondeur et en angle<br>⚠ *à partir de LA 400mm* | 440,96 |
| ❑ | 359 | | Sangle pour mollet | 0,00 |

Faites votre choix en cochant les cases correspondantes
S Construction spéciale/solution individuelle s.d. - sur demande
Version standard: Si vous n'effectuez pas d'autre sélection, nous livrons en principe la version standard.

## 16 Stickers

| | CODE | DÉSIGNATION | COULEUR | EUR € |
|---|---|---|---|---|
| ❑ | 2300 | Reflective Sticker | blanc | 24,91 |
| ❑ | 2301 | Reflective Sticker | noir | 24,91 |
| ❑ | 2302 | Reflective Sticker | Tricolore | 24,91 |
| ❑ | 2303 | Reflective Sticker | Arc-en-ciel | 24,91 |

*uniquement en combinaison avec le design de l'autocollant CODE 2304, 2305*

### Autocollants

| | CODE | DÉSIGNATION | EUR € |
|---|---|---|---|
| ❑ | 2304 | MEYRA Design | 0,00 |
| ❑ | 2305 | STRIPE Design | 0,00 |

*uniquement en combinaison avec l'autocollant Reflective CODE 2300, 2301, 2302, 2303*

### Montage d'autocollants

| | CODE | DÉSIGNATION | EUR € |
|---|---|---|---|
| ❑ | 2306 | Montage d'autocollants chez MEYRA<br>*Si vous ne choisissez pas cette option, les kits d'autocollants seront joints en version "do it yourself".* | 129,32 |

## 17 Couleurs du châssis et accents

| | CODE | DÉSIGNATION | EUR € |
|---|---|---|---|
| ❑ | 4920 | Peinture liquide personnalisée<br>*Veuillez indiquer la teinte RAL ou le CODE de peinture automobile*<br>*Peinture humide des cadres latéraux*<br>*Peinture d'autres sous-ensembles sur demande* | 440,96 |

☐ Faites votre choix en cochant les cases correspondantes
S Construction spéciale/solution individuelle s.d. - sur demande
Version standard: Si vous n'effectuez pas d'autre sélection, nous livrons en principe la version standard.

## 18 Options

### Flasques

| | CODE | DÉSIGNATION | EUR € |
|---|---|---|---|
| ❑ | 489 | Transparent<br>⚠ *Incompatible avec roue Spinergy CODE 2469, 2470, 2471, 2472* | 205,64 |

### Anti-bascules

| | CODE | DÉSIGNATION | EUR € |
|---|---|---|---|
| ❑ | 728 | Anti-bascule escamotables, 1 paire, (recommandé)<br>⚠ *Incompatible avec la béquille anti-bascule CODE 309* | 396,57 |
| ❑ | 729 | Anti-bascule escamotable monté à gauche<br>⚠ *Pas en combinaison avec la béquille anti-bascule CODE 309/4930* | 198,28 |
| ❑ | 730 | Anti-bascule escamotable monté à droite<br>⚠ *Pas en combinaison avec la béquille anti-bascule CODE 309/4931* | 198,28 |

### Tubes basculeur

| | CODE | DÉSIGNATION | EUR € |
|---|---|---|---|
| ❑ | 309 | Tube basculeur ( 1 paire)<br>⚠ *Pas en combinaison avec la roulette d'appui CODE 728, CODE729 ou CODE 730* | 146,28 |
| ❑ | 4930 | 1 tube basculeur, montée à gauche<br>⚠ *Pas en combinaison avec la roulette d'appui CODE 728 ou CODE 729* | 440,96 |
| ❑ | 4931 | 1 tube basculeur, montée à droite<br>⚠ *Pas en combinaison avec la roulette d'appui CODE 728 ou CODE 730* | 440,96 |

### Autres Options

| | CODE | DÉSIGNATION | EUR € |
|---|---|---|---|
| ❑ | 833 | Ceinture de sécurité | 43,00 |
| ❑ | 970 | Porte-canne<br>⚠ *Seulement en combinaison avec la béquille anti-bascule CODE 309/4390/4391* | 48,76 |
| ❑ | 819 | Éclairage passif<br>⚠ *pas en combinaison avec. CODE 752, 2473, 2461 et 2468* | 17,71 |

## DONNÉES UTILISATEURS

Prénom

Nom

Rue

CODE POSTAL

Ville

Pays

Anniversaire

Diagnostic 1

Diagnostic 2

Téléphone

Téléphone portable

E-mail

Numéro de commande

Caisse de maladie / organisme payeur

Commerce spécialisé Interlocuteur/Tél.

Spécialiste des soins MEYRA

Infos sur les autorisations à partir de la semaine calendaire

## DONNÉES ANATOMIQUES (EN MM)

1) Profondeur d'assise

2) Largeur du siège

3) Largeur de la poitrine

4) Profondeur de poitrine

5) Hauteur du coude

6) Hauteur sous les aisselles

7) Hauteur du dos

8) Hauteur de la tête

9) Longueur de l'avant-bras

10) Longueur du bas de la jambe

Taille du corps

Poids (kg)

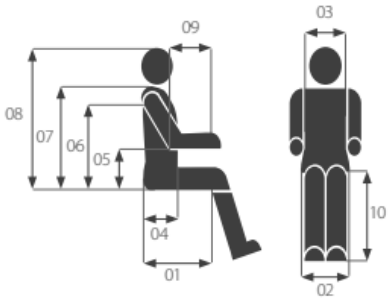


Remarques

❑ J'accepte les conditions générales de vente de MEYRA GmbH (version janvier 2023)
https://www.meyra.com/gtc/

Date

Ville

Signature

ACTIVE

14 Code 100

10 Code 141

08 Code 305

15 Code 311

15 Code 312

10 Code 410

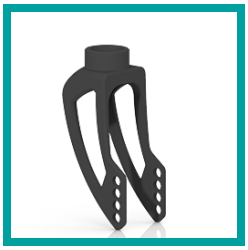

00 Code 418

00 Code 419

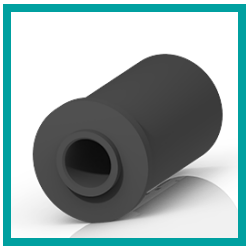

05 Code 423

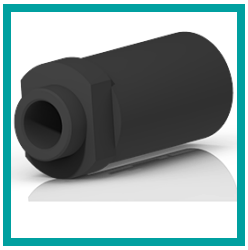

05 Code 447

10 Code 502

08 Code 652

08 Code 681

18 Code 729

14 Code 783

08 Code 2595

15 Code 4312

18 Code 4930