NANO

1.155

Nomenclature: 520752/101104000837

Poids d'utilisateur autorisé

130 kg

Adapté au transport de personnes

Testé selon la norme ISO 7176-19 (poids max. de l'utilisateur : 130 kg)

Meyra GmbH
Meyra Ring 2
D-32689 Kalletal

Tel. +49 (0) 5733 922 0
Fax. +49 (0) 5733 922 143
info@meyra.de

DE815455949
www.meyra.de

Élément vario

Un concept de châssis esthétique

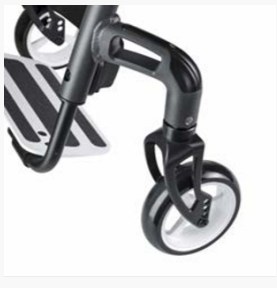

Raccordement des roues directrices

Dossier pliable de série

Design pur

RENTABILITÉ

- L'approvisionnement durable avec des possibilités d'ajustement aux modifications de fonction réduit les frais ultérieurs
- L'équipement de série complet minimise la nécessité de versions spéciales
- Une usure minimale grâce à des pièces accessoires haut de gamme

BÉNÉFICE THÉRAPEUTIQUE

- La fluidité optimale du roulement et le poids réduit favorisent l'indépendance de l'utilisateur
- Adaptable aux modification de fonctions et aux besoins individuels de l'utilisateur via un réglage précis du dossier, de l'assise et du châssis
- Gamme d'équipement complète pour les utilisateurs sur le long terme

DOMAINE D'UTILISATION

- Pour les soins permanents et de longue durée
- Pour les soins des paraplégiques
- Très bien adapté à de nombreuses maladies, même pour les personnes très atteintes
- Utilisateurs sans fonctions des extrémités inférieures (transfert latéral, entraînement via les mains courantes)

Numéro de version: #1235 - 18.04.2024

● COMMANDE ❍ DEVIS ❍ VERSION SPÉCIALE

Veuillez faxer le formulaire de commande rempli à: 05733 922 9311 **Service après-vente:** 05733 922 311

Adresse de facturation / Réf. client:

Adresse de livraison:

Numéro d'identification de la taxe sur le chiffre d'affaires

Notes / Remarques:

Quantité commandée:

MEYRA

Nomenclature: 520752 / 101104000837

Prix modèle de base ***2.648,92 €***

Poids d'utilisateur autorisé
130 kg

Adapté au transport de personnes
Testé selon la norme ISO 7176-19 (poids max. de l'utilisateur : 130 kg)

Remarques
Tous les prix s'entendent TVA incluse !
Nos conditions générales de vente s'appliquent, vous pouvez les consulter sur www.meyra.de/AGB
Vous trouverez des informations sur la procédure de mesure sur https://fr.meyra.com/messverfahren

Valable du 01.01.2024 – 31.12.2024.
Sous réserve d'erreurs, de fautes d'impression et de modifications.

Utilisez notre K.I.S.S.S. à l'adresse www.kisss-by-meyra.de pour les commandes et les configurations
Veuillez utiliser le configurateur afin d'éviter les incompatibilités

Lors d'un déplacement en transports publics (p. ex. en train), les dimensions du fauteuil roulant peuvent dépasser les valeurs recommandées par les entreprises de transport. Veuillez vous renseigner au préalable.

Caractéristiques techniques

Largeurs d'assise en mm	300/320/340/360/380/400/420/440/460/480/500
Largeur hors tout	Largeur d'assise + 170
Profondeur d'assise en mm	380/400/420/440/460/480/500
Hauteur d'assise avant/arrière en mm	450 à 530 / 360 à 510
Hauteur totale en mm	Hauteur d'assise AR + hauteur du dossier
Hauteur de dossier en mm	variable de 250 à 450 +/- 15
Longueur avec repose-pieds en mm	720 - 920 (en fonction de la longueur du châssis, de la taille de roue et de la position de l'axe)
Poids utilisateur max	130 kg
Poids à vide	9,5 kg
Poids total aut.	145 kg
Poids de transport	6,5 kg
Roue motrice	600 mm(24 ") / 635 mm(25 ") / 660 mm(26 ")
Test de freinage selon les normes	7°

☐ Faites votre choix en cochant les cases correspondantes
S Construction spéciale/solution individuelle s.d. - sur demande
Version standard: Si vous n'effectuez pas d'autre sélection, nous livrons en principe la version standard.

01 Largeur d'assise / Profondeur d'assise

	Chassis court (C-351)			Chassis moyen (C-352)		Chassis long (C-353)	
	(C-368)	(C-615)	(C-784)	(C-618)	(C-619)	(C-787)	(C-792)
Largeur/profondeur d'assise	**PA 380 mm**	**PA 400 mm**	**PA 420 mm**	**PA 440 mm**	**PA 460 mm**	**PA 480 mm**	**PA 500 mm**
LA 300 mm (C-30)	❑	❑	❑	❑	❑	❑	❑
LA 320 mm (C-32)	❑	❑	❑	❑	❑	❑	❑
LA 340 mm (C-34)	❑	❑	❑	❑	❑	❑	❑
LA 360 mm (C-36)	❑	❑	❑	❑	❑	❑	❑
LA 380 mm (C-38)	❑	❑	❑	❑	❑	❑	❑
LA 400 mm (C-40)	❑	❑	❑	❑	❑	❑	❑
LA 420 mm (C-342)	❑	❑	❑	❑	❑	❑	❑
LA 440 mm (C-344)	❑	❑	❑	❑	❑	❑	❑
LA 460 mm (C-46)	❑	❑	❑	❑	❑	❑	❑
LA 480 mm (C-48)	❑	❑	❑	❑	❑	❑	❑
LA 500 mm (C-350)	❑ 156,88	❑ 156,88	❑ 156,88	❑ 156,88	❑ 156,88	❑ 156,88	❑ 156,88

Pochette en dessous de l'assise incluse.

02 Forme du châssis

	CODE	DÉSIGNATION	Angle	EUR €
❑	346	Châssis avant standard	80°	0,00
❑	347	Châssis avant compact ⚠ *Seulement avec rétrécissement du châssis CODE 4950*	88°	0,00

ACTIVE

☐ Faites votre choix en cochant les cases correspondantes S Construction spéciale/solution individuelle s.d. - sur demande
Version standard: Si vous n'effectuez pas d'autre sélection, nous livrons en principe la version standard.

Forme du châssis (angle de châssis et rétrécissement de châssis)

	CODE	DÉSIGNATION	EUR €
❑	4950	Retrecissement de chassis 20 mm par coté (20 mm par côté)	0,00
❑	4959	Sans rétrécissement du châssis	0,00
❑	903	Fourche directrice renforcé ⚠ *Recommandé en cas d'utilisation d'entraînements supplémentaires et de poids élevés des utilisateurs*	50,35
❑	2999	Tube d'essieu renforcé ⚠ *recommandée pour une utilisation très active ou l'utilisation d'entraînements supplémentaires*	66,78

03 *Hauteur d'assise avant (HAAv) avec les roues directrices (sans coussin d'assise)*

		Hauteur d'assise avant en mm (HAAv)								
Code/Art.	**Roue directrice**	**450**	**460**	**470**	**480**	**490**	**500**	**510**	**520**	**530**
151/908	Ø 100 Caoutchouc plein noir	❑	❑	❑	❑	❑	❑	❑		
151/909	Ø 100 Caoutchouc plein gris	❑	❑	❑	❑	❑	❑	❑		
325/908	Ø 125 Caoutchouc plein noir		❑	❑	❑	❑	❑	❑	❑	
325/909	Ø 125 Caoutchouc plein gris		❑	❑	❑	❑	❑	❑	❑	
327/908	Ø 142 Caoutchouc souple noir			❑	❑	❑	❑	❑	❑	❑
327/909	Ø 142 Caoutchouc souple gris			❑	❑	❑	❑	❑	❑	❑

Hauteur d'assise avant (HAAv) avec les roues directrices en carbone (sans coussin d'assise)

		Hauteur d'assise avant en mm (HAAv)								
Code	**Roue directrice**	**450**	**4560**	**470**	**480**	**490**	**500**	**510**	**520**	**530**
2495	Ø 100 x 30 mm, noir	❑ 231,08	❑ 231,08	❑ 231,08	❑ 231,08	❑ 231,08	❑ 231,08	❑ 231,08		
2496	Ø 125 x 30 mm, noir		❑ 231,08	❑ 231,08	❑ 231,08	❑ 231,08	❑ 231,08	❑ 231,08	❑ 231,08	

⚠ *Pneu: plein caoutchouc, noir*

☐ Faites votre choix en cochant les cases correspondantes S Construction spéciale/solution individuelle s.d. - sur demande
Version standard: Si vous n'effectuez pas d'autre sélection, nous livrons en principe la version standard.

Hauteur d'assise avant avec les roues directrices en aluminium (sans coussin d'assise)

		Hauteur d'assise avant en mm (HAAv)								
Code	**Roue directrice**	**450**	**460**	**470**	**480**	**490**	**500**	**510**	**520**	**530**
2483	Ø 100 x 37 mm, Argent	❑ 156,88	❑ 156,88	❑ 156,88	❑ 156,88	❑ 156,88	❑ 156,88	❑ 156,88		
2484	Ø 100 x 37 mm, noir	❑ 156,88	❑ 156,88	❑ 156,88	❑ 156,88	❑ 156,88	❑ 156,88	❑ 156,88		
2485	Ø 100 x 37 mm, blanc	❑ 156,88	❑ 156,88	❑ 156,88	❑ 156,88	❑ 156,88	❑ 156,88	❑ 156,88		
2486	Ø 100 x 37 mm, rouge	❑ 156,88	❑ 156,88	❑ 156,88	❑ 156,88	❑ 156,88	❑ 156,88	❑ 156,88		
2487	Ø 100 x 37 mm, bleu	❑ 156,88	❑ 156,88	❑ 156,88	❑ 156,88	❑ 156,88	❑ 156,88	❑ 156,88		
2488	Ø 100 x 37 mm, orange	❑ 156,88	❑ 156,88	❑ 156,88	❑ 156,88	❑ 156,88	❑ 156,88	❑ 156,88		
2489	Ø 125 x 37 mm, argent		❑ 156,88	❑ 156,88	❑ 156,88	❑ 156,88	❑ 156,88	❑ 156,88	❑ 156,88	
2490	Ø 125 x 37 mm, noir		❑ 156,88	❑ 156,88	❑ 156,88	❑ 156,88	❑ 156,88	❑ 156,88	❑ 156,88	
2491	Ø 125 x 37 mm, blanc		❑ 156,88	❑ 156,88	❑ 156,88	❑ 156,88	❑ 156,88	❑ 156,88	❑ 156,88	
2492	Ø 125 x 37 mm, rouge		❑ 156,88	❑ 156,88	❑ 156,88	❑ 156,88	❑ 156,88	❑ 156,88	❑ 156,88	
2493	Ø 125 x 37 mm, bleu		❑ 156,88	❑ 156,88	❑ 156,88	❑ 156,88	❑ 156,88	❑ 156,88	❑ 156,88	
2494	Ø 125 x 37 mm, orange		❑ 156,88	❑ 156,88	❑ 156,88	❑ 156,88	❑ 156,88	❑ 156,88	❑ 156,88	
2480	Ø 100 x 23 mm noir	❑ 146,28	❑ 146,28	❑ 146,28	❑ 146,28	❑ 146,28	❑ 146,28	❑ 146,28		
2481	Ø 100 x 32 mm argent	❑ 241,68	❑ 241,68	❑ 241,68	❑ 241,68	❑ 241,68	❑ 241,68	❑ 241,68		
2482	Ø 125 x 32 mm argent		❑ 241,68	❑ 241,68	❑ 241,68	❑ 241,68	❑ 241,68	❑ 241,68	❑ 241,68	

⚠ *Pneu: plein caoutchouc, noir*

☐ Faites votre choix en cochant les cases correspondantes
S Construction spéciale/solution individuelle s.d. - sur demande
Version standard: Si vous n'effectuez pas d'autre sélection, nous livrons en principe la version standard.

04 Roue motrice en combinaison avec la hauteur d'assise

HAAr (mm)	360	370	380	390	400	410	420	430	440	450	460	470	480	490	500	510
A	❑	❑	❑	❑	❑	❑	❑	❑	❑	❑	❑	❑	❑			
B			❑	❑	❑	❑	❑	❑	❑	❑	❑	❑	❑	❑	❑	
C					❑	❑	❑	❑	❑	❑	❑	❑	❑	❑	❑	❑

	CODE	HAAr	DÉSIGNATION	Ø	EUR €
❑	651	A	Roue arrière standard alu (Paire)	24"	0,00
❑	2651	A	Roue arrière standard alu noir (paire)	24"	0,00
❑	848	A	SILVERDESIGN avec rayons radiaux et moyeu à flasque haut, arbre de roue incl. (paire)	24"	148,40
❑	695	A	Roue active avec rayons radiaux, moyeu à flasque haut, jante double paroi (jante jumbo) en noir ⚠	24"	254,40
❑	695	B	Roue active avec rayons radiaux, moyeu à flasque haut, jante double paroi (jante jumbo) en noir ⚠ *Recommandé à partir d'un poids d'utilisateur de 100 kg ou en cas de conduite dynamique pas compatible avec CODE 849, 850, 853*	25"	254,40
❑	695	C	Roue active avec rayons radiaux, moyeu à flasque haut, jante double paroi (jante jumbo) en noir ⚠ *Recommandé à partir d'un poids d'utilisateur de 100 kg ou en cas de conduite dynamique pas compatible avec CODE 849, 850, 853*	26"	254,40
❑	2469	A	Spinergy CLX, roue motrice en carbone, rayons et moyeu noirs ⚠ **nicht i.V.m. PU-Bereifung CODE 474* *nicht i.V.m. 6° Radsturz CODE 454*	24"	1.322,88
❑	2470	A	Spinergy LX, roue motrice en aluminium, rayons, jante et moyeu noirs ⚠ **nicht i.V.m. PU-Bereifung CODE 474* *nicht i.V.m. 6° Radsturz CODE 454*	24"	962,48
❑	2471	A	Spinergy LX, roue motrice en aluminium, jante et moyeu noirs, rayons blancs ⚠ **nicht i.V.m. PU-Bereifung CODE 474* *nicht i.V.m. 6° Radsturz CODE 454*	24"	962,48
❑	2472	A	Spinergy LX, roue motrice en aluminium, jante et moyeu noirs, rayons orange ⚠ **nicht i.V.m. PU-Bereifung CODE 474* *nicht i.V.m. 6° Radsturz CODE 454*	24"	962,48

⚠ *Hauteur du siège sans coussin de siège*

☐ **Faites votre choix en cochant les cases correspondantes** (S) **Construction spéciale/solution individuelle s.d. - sur demande**
Version standard: Si vous n'effectuez pas d'autre sélection, nous livrons en principe la version standard.

Roues motrices en combinaison avec la hauteur d'assise

HAAr (mm)	360	370	380	390	400	410	420	430	440	450	460	470	480	490	500
A	❑	❑	❑	❑	❑	❑	❑	❑	❑	❑	❑	❑	❑		
B			❑	❑	❑	❑	❑	❑	❑	❑	❑	❑	❑	❑	❑

	CODE	HAAr	DÉSIGNATION	Ø	EUR €
❑	2465	A	Six-Star, y compris pneus haute pression 8 bar et mains courantes en aluminium (paire)	24x1"	767,44
❑	752	A	Roue légère incl. pneus 8 bar, freins pression - mains courantes alu *uniquement en combinaison avec le carrossage 0° CODE 423* *Recommandé pour un poids d'utilisateur de 90kg max.*	24"	419,76
❑	2473	A	Roue Blacklight en aluminium, uniquement avec pneus Schwalbe Marathon Plus et mains courantes en aluminium, jante, moyeu et rayons noirs	24x1"	362,52
❑	2466	A	Roue de cross, uniquement avec pneus à gros crampons et mains courantes en acier inoxydable (paire) *Recommandation : Accoudoir CODE 98*	24x1,75"	530,00
❑	2461	A	Roue Day-Lite en aluminium, jante, moyeu et rayons noirs. mains courantes aluminium noir et pneu MBL Gazelle noir *poids max. de l'utilisateur 100kg*	24x1"	409,16
❑	2468	B	Roue Day-Lite en aluminium, jante, moyeu et rayons noirs, mains courantes en aluminium noir et pneu MBL Speedlite noir *poids max. de l'utilisateur 100kg*	25x1"	362,52

Hauteur du siège sans coussin de siège

Position horizontale de la roue motrice (réglage du centre de gravité)

	PASSIF					ACTIF					ACTIF		
	1/15	2/25	3/35	4/45	5/55	6/65	7/75	8/85	9/95	10/105	11/125	12/135	13/145
Position	❑	❑	❑	❑	❑	❑	❑	❑	❑	❑	❑	❑	❑

Position de l'axe en mm (bord arrière du tube de dossier jusqu'au milieu de l'axe)
Positions 11,12,13 pas en combinaison avec cadre court CODE 351

☐ Faites votre choix en cochant les cases correspondantes
S Construction spéciale/solution individuelle s.d. - sur demande
Version standard: Si vous n'effectuez pas d'autre sélection, nous livrons en principe la version standard.

05 Options de roue motrice

	CODE	DÉSIGNATION	EUR €
❑	880	Rallonge d'empattement 0 ou 73,5 mm	474,88
❑	865	Performance Vario bloc ⚠ *pas en combinaison avec CODE 61 24 pouces et HAA 480mm* *pas en combinaison avec CODE 62 25 pouces et HAA 500mm* *pas en combinaison avec CODE 68 26 pouces et HAA 510mm*	195,04

Carrossage

	CODE	DÉSIGNATION	EUR €
❑	423	Carrossage de 0° (piste ajustable)	0,00
❑	447	Carrossage des roues 3° (réglable)	47,17
❑	454	Carrossage des roues 6° (réglable) ⚠ **nicht i.V. mit Light-Bremse CODE 2595* *max. Nutzergewicht 100kg* *nicht i.V.m. Spinergy Antriebsrädern*	41,34

06 Mains courantes

	CODE	DÉSIGNATION	Ø	EUR €
❑	493	Mains courantes en inox (paire)	24"/25"/26"	0,00
❑	494	Mains courantes en aluminium (paire) ⚠ *Pas en combination avec la roue active CODE 695*	24"	0,00
❑	445	Mains courantes en titane ⚠ *Seulement en combinaison avec roue active CODE 695 ou roue spinergy CODE 2469,2470,2471,2472*	24"/25"/26"	419,76
❑	168	Mains courantes tetra optigrip	24"	445,16
❑	849	Curve L, aluminium noir anodisé, profil de main courante ergonomique, H 31 mm	24"	412,48
❑	850	Curve L Tetra Grip, revêtement antiglisse, aluminium, adapté our tétraplégiques, profilé de main courante ergonomique, H 31 mm	24"	422,02
❑	853	Gekko, aluminium noir anodisé avec rebord en caoutchouc amovible, profil ergonomique, H 31 mm	24"	612,68

Faites votre choix en cochant les cases correspondantes — S Construction spéciale/solution individuelle s.d. - sur demande
Version standard: Si vous n'effectuez pas d'autre sélection, nous livrons en principe la version standard.

Accessoires pour mains courantes

	CODE	DÉSIGNATION		EUR €
❑	166	Revêtement en silicone lisse, noir ⚠ *Incompatible avec main courante en aluminium CODE 494*	24"	125,77
❑	692	Ecartement mains courantes etroit	24"	0,00
❑	693	Ecartement mains courante large	24"	0,00

07 Pneumatiques

	CODE	DÉSIGNATION	Ø			EUR €
❑	496	Pneus à air 8 bar, gris	24x1"			0,00
❑	897	Pneus Schwalbe Marathon Plus Evolution, résistant aux crevaisons	24x1"	25x1"	26x1"	96,46
❑	363	Pneus Schwalbe ONE, sans profil, résistant aux crevaisons	24x1"			137,80
❑	395	Pneus Maxxis VN Master Alpha protect noirs, increvables, 10 bar	24x1"	25x1"	26x1"	50,35
❑	474	Pneus PU, increvables noirs	24x1"			0,00

08 Freins

	CODE	DÉSIGNATION	EUR €
❑	305	Frein à pression utilisateur	0,00
❑	2595	Frein à pression "léger" en Aluminium, pivotant	169,60
❑	652	Frein de compression, fléchissement latéral	0,00
❑	681	Rallonge frein, rabattable ⚠ *uniquement e.c. avec CODE 305 ou CODE 652 Frein à pression*	57,25

09 Hauteur du dos (HD)

	Hauteur de sangle dorsale en mm				
	(C-620)	(C-626)	(C-631)	(C-632)	(C-633)
DÉSIGNATION	**250**	**300**	**350**	**400**	**450**
hauteur de dossier ajustable réglable +/- 15 mm	❑	❑	❑	❑	❑

⚠ *Pour le CODE 502, l'adaptation ultérieure de la hauteur n'est pas possible*

Faites votre choix en cochant les cases correspondantes
S Construction spéciale/solution individuelle s.d. - sur demande
Version standard: Si vous n'effectuez pas d'autre sélection, nous livrons en principe la version standard.

*Rückenbezug

	CODE	DÉSIGNATION	EUR €
❑	235	Textile noir	0,00
❑	292	Tissu, respirant, noir	84,44

Options de la toile de dossier

	CODE	DÉSIGNATION	EUR €
❑	2002	Housse de dossier 20 mm plus large *seulement en combinaison avec CODE 237 textile noir ou 292 maille, respirant, noir*	0,00
❑	2003	Housse de dossier 40 mm plus large *seulement en combinaison avec CODE 237 textile noir ou 292 maille, respirant, noir*	0,00
❑	593	Sans revêtement de dossier *recommandé lors de l'utilisation des systèmes dossier de positionnement*	0,00

10 Dossiers

	CODE	DÉSIGNATION	EUR €
❑	410	*Rücken mit Schiebegriff kurz, +/-15 mm höheneinstellbar	0,00
❑	411	Dossier sans poignée de pousser	0,00
❑	502	Dossier avec poignée de poussée, montée sur le tube du dos, réglable en hauteur en continu jusqu'à 150 mm *incompatible avec accoudoirs tube CODE 24*	268,14
❑	141	Poignée de poussé rabattable	239,56
❑	2314	Réglage de la hauteur du dossier + 45mm (pas de 15 mm) *seulement en combinaison avec. Poignée de poussée CODE 410, 411, 141*	72,08

Options de dossier

	CODE	DÉSIGNATION	EUR €
❑	2032	Pelotes thoraciques ErgoSeat , petites, la paire *Recommandé pour la hauteur de dossier 300 - 400 mm*	320,12

Faites votre choix en cochant les cases correspondantes — S Construction spéciale/solution individuelle s.d. - sur demande

Version standard:	Si vous n'effectuez pas d'autre sélection, nous livrons en principe la version standard.	334,96
		334,96
		334,96
		334,96

11 Ride Design : dossier

Veuillez indiquer le CODE de la fiche de commande RIDE :

☐ Faites votre choix en cochant les cases correspondantes
S Construction spéciale/solution individuelle s.d. - sur demande
Version standard: Si vous n'effectuez pas d'autre sélection, nous livrons en principe la version standard.

12 Coussins

	CODE	DÉSIGNATION	EUR €
❑	560	Coussin 30 mm / LPPR: 9310386 LPPR € : 34.90	110,24
❑	561	Coussin 60 mm LPPR: 9310386 LPPR € : 34.90	110,24
❑	7199	Netti Contour Respiratoire 3D Référence / LPPR: 9310386 LPPR € : 34.90	190,80
❑	562	Bande velcro sur la toile d'assise	0,00

13 Assise Ride Design

Veuillez indiquer le CODE de la fiche de commande RIDE :

14 Protège-vêtements et accoudoirs

*1 = fest verschraubt 2 = hochschwenkbar 3 = abnehmbar 4 = verriegelbar 5 = Armlehne höhenverstellbar 6 = mit Radüberdeckung

	CODE	DÉSIGNATION	FONCTIONS	EUR €
❑	748	Garde boue ALU avec protection interne carbone ⚠ *Avec accoudoirs réglables en hauteur inclus (vissés)*	1,5,6	350,94
❑	100	Garde boue ALU avec protection interne carbone ⚠ *incl. garde-boue 35mm*	1,6	0,00
❑	98	Garde boue ALU avec protection interne carbone ⚠ *incl. garde-boue 50mm*	1,6	400,68
❑	783	Garde boue en Carbone ⚠ *incl. garde-boue 35mm*	1,6	540,60

☐ Faites votre choix en cochant les cases correspondantes
S Construction spéciale/solution individuelle s.d. - sur demande
Version standard: Si vous n'effectuez pas d'autre sélection, nous livrons en principe la version standard.

Options

	CODE	DÉSIGNATION	EUR €
❑	11	Fixation de garde boue démontable ⚠ *seulement en combinaison avec CODE 100 ou 783*	0,00
❑	24	Accoudoir tube escamotable ⚠ *seulement e.c. avec CODE 100, 783 ou sans partie latérale* *pas e.c. avec poignée de poussée CODE 502*	350,94
❑	2903	Support de garde boue renforcé en aluminium, noir ⚠ *pas en combinaison avec. Fixation de garde boue démontable CODE 11*	156,88

15 Repose-jambes et repose-pieds

LSJ (mm)	310	320	330	340	350	360	370	380	390	400	410	420	430	440	450	460	470	480
A						❑	❑	❑	❑	❑	❑	❑	❑	❑	❑	❑	❑	❑
B	❑	❑	❑	❑	❑	❑	❑	❑	❑	❑	❑	❑	❑	❑	❑	❑	❑	❑
C						❑	❑	❑	❑	❑	❑	❑	❑	❑	❑	❑		

	CODE	LSJ (mm)	DÉSIGNATION	EUR €
❑	76	C	Palette monobloc ALU, réglable en hauteur et rabattable vers l'arrière ⚠ *uniquement e.c. avec volant de direction de 100 mm et 125 mm* *avec CODE 4959 à partir de LA 340 mm, avec CODE 4950 à partir de LA 380mm* *pas e.c. avec cadre CODE 347*	339,20
❑	311	A	Tube repose pied en aluminium réglable en hauteur noir mat , sans palette	0,00
❑	312	B	Palette en aluminium, réglable en hauteur/profondeur et en angle	0,00
❑	4312	A	Palette LED en aluminium robuste noir, réglable en hauteur/profondeur et en angle, module Bluetooth inclus ⚠ *En combinaison avec CODE 4959 à partir de La largeur d'assise 360 mm* *en combinaison avec CODE 4950 à partir de la largeur d'assise 400 mm*	506,68
❑	4313	A	Palette LED en aluminium robuste noir, réglable en hauteur/profondeur et en angle ⚠ *En combinaison avec CODE 4959 à partir de La largeur d'assise 360 mm* *en combinaison avec CODE 4950 à partir de la largeur d'assise 400 mm*	440,96
❑	359		Sangle pour mollet	0,00

Faites votre choix en cochant les cases correspondantes
S Construction spéciale/solution individuelle s.d. - sur demande
Version standard: Si vous n'effectuez pas d'autre sélection, nous livrons en principe la version standard.

16 Couleurs du châssis et accents

	CODE	DÉSIGNATION	EUR €
❑	130	Gris titan	0,00
❑	206	Noir mat	0,00
❑	224	Bleu métallique	0,00
❑	227	Rouge métallique	0,00
❑	4044	Rouge métallique mat	0,00
❑	4049	Vert-Olive mat	0,00
❑	4050	Sky Blue	0,00
❑	4051	Craie	0,00
❑	4922	Vert métallique	0,00
❑	4919	Silverline	0,00

☐ Faites votre choix en cochant les cases correspondantes
S Construction spéciale/solution individuelle s.d. - sur demande
Version standard: Si vous n'effectuez pas d'autre sélection, nous livrons en principe la version standard.

17 Stickers

	CODE	DÉSIGNATION	COULEUR	EUR €
❑	2300	Reflective Sticker	blanc	24,91
❑	2301	Reflective Sticker	noir	24,91
❑	2302	Reflective Sticker	Tricolore	24,91
❑	2303	Reflective Sticker	Arc-en-ciel	24,91

Autocollants

	CODE	DÉSIGNATION	EUR €
❑	2304	MEYRA Design	0,00
❑	2305	STRIPE Design	0,00
❑	2306	Montage chez MEYRA ⚠ *Uniquement en combinaison avec les couleurs blanc, noir et tricolore et le design MEYRA*	129,32

☐ Faites votre choix en cochant les cases correspondantes
S Construction spéciale/solution individuelle s.d. - sur demande
Version standard: Si vous n'effectuez pas d'autre sélection, nous livrons en principe la version standard.

18 Options

Flasques

	CODE	DÉSIGNATION	EUR €
❑	489	Transparent ⚠ *Incompatible avec roue Spinergy CODE 2469, 2470, 2471, 2472*	205,64

Anti-bascules

	CODE	DÉSIGNATION	EUR €
❑	728	Anti-bascule escamotables, 1 paire, (recommandé) ⚠ *Incompatible avec la béquille anti-bascule CODE 309*	396,57
❑	729	Anti-bascule escamotable monté à gauche ⚠ *Pas en combinaison avec la béquille anti-bascule CODE 309/4930*	198,28
❑	730	Anti-bascule escamotable monté à droite ⚠ *Pas en combinaison avec la béquille anti-bascule CODE 309/4931*	198,28

Tubes basculeur

	CODE	DÉSIGNATION	EUR €
❑	309	Tube basculeur (1 paire) ⚠ *Pas en combinaison avec la roulette d'appui CODE 728, CODE729 ou CODE 730*	83,58
❑	4930	1 tube basculeur, montée à gauche ⚠ *Pas en combinaison avec la roulette d'appui CODE 728 ou CODE 729*	43,39
❑	4931	1 tube basculeur, montée à droite ⚠ *Pas en combinaison avec la roulette d'appui CODE 728 ou CODE 730*	43,39

Autres Options

	CODE	DÉSIGNATION	EUR €
❑	833	Ceinture de sécurité	43,11
❑	970	Porte-canne ⚠ *Seulement en combinaison avec la béquille anti-bascule CODE 309/4390/4391*	48,76
❑	819	Éclairage passif ⚠ *pas en combinaison avec. CODE 752, 2473, 2461 et 2468*	27,03

DONNÉES UTILISATEURS

Prénom

Nom

Rue

CODE POSTAL

Ville

Pays

Anniversaire

Diagnostic 1

Diagnostic 2

Téléphone

Téléphone portable

E-mail

Numéro de commande

Caisse de maladie / organisme payeur

Commerce spécialisé Interlocuteur/Tél.

Spécialiste des soins MEYRA

Infos sur les autorisations à partir de la semaine calendaire

DONNÉES ANATOMIQUES (EN MM)

1) Profondeur d'assise

2) Largeur du siège

3) Largeur de la poitrine

4) Profondeur de poitrine

5) Hauteur du coude

6) Hauteur sous les aisselles

7) Hauteur du dos

8) Hauteur de la tête

9) Longueur de l'avant-bras

10) Longueur du bas de la jambe

Taille du corps

Poids (kg)

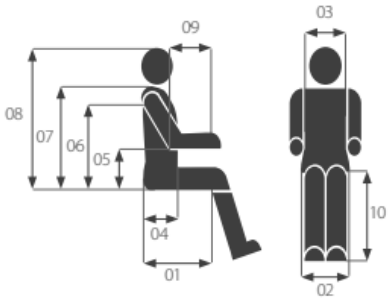

Remarques

❑ J'accepte les conditions générales de vente de MEYRA GmbH (version janvier 2023)
https://www.meyra.com/gtc/

Date

Ville

Signature

ACTIVE

18 Code 4930

14 Code 100

10 Code 141

08 Code 305

02 Code 346

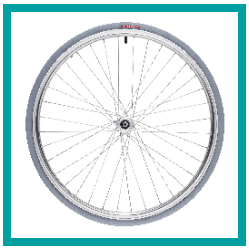
04 Code 651

08 Code 652

08 Code 681

18 Code 729

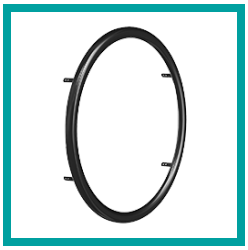
06 Code 849

06 Code 850

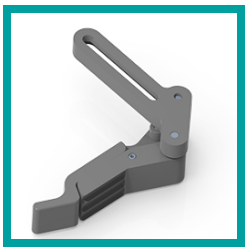
08 Code 2595

15 Code 4312

18 Code 4930

14 Code 98

14 Code 24

15 Code 76

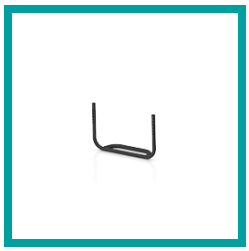
15 Code 311

10 Code 410

15 Code 312

03 Code 327

10 Code 411

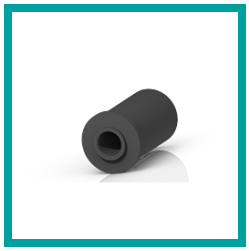
05 Code 423

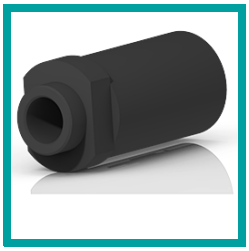
05 Code 447

05 Code 454

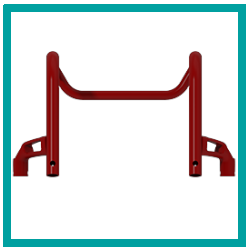
02 Code 4959

12 Code 7361

14 Code 748

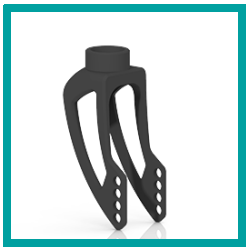
00 Code 418